

LADO

P l a n

zur Errichtung eines Kaufeigenheimes  
in Nürnberg, Minervastraße 133

Bauträger: Gartenstadt Nürnberg eGmbH,  
Nürnberg, Finkenbrunn 1

Bewerber : Herr Horst Künzel, Nürnberg  
Heckenhof 24

*Entwurf von Landesbauamt  
Anstalt*



SÜDWESTANSICHT

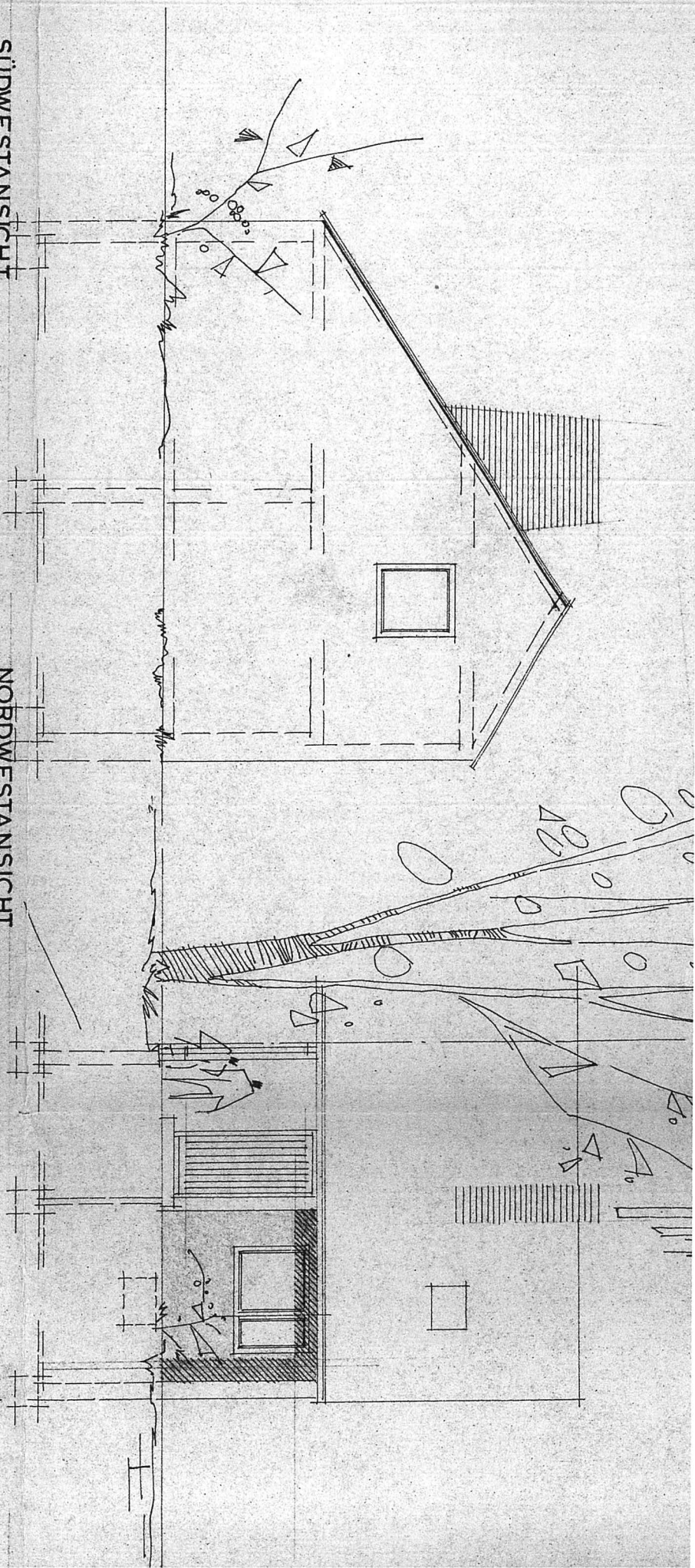

NORDWESTANSICHT

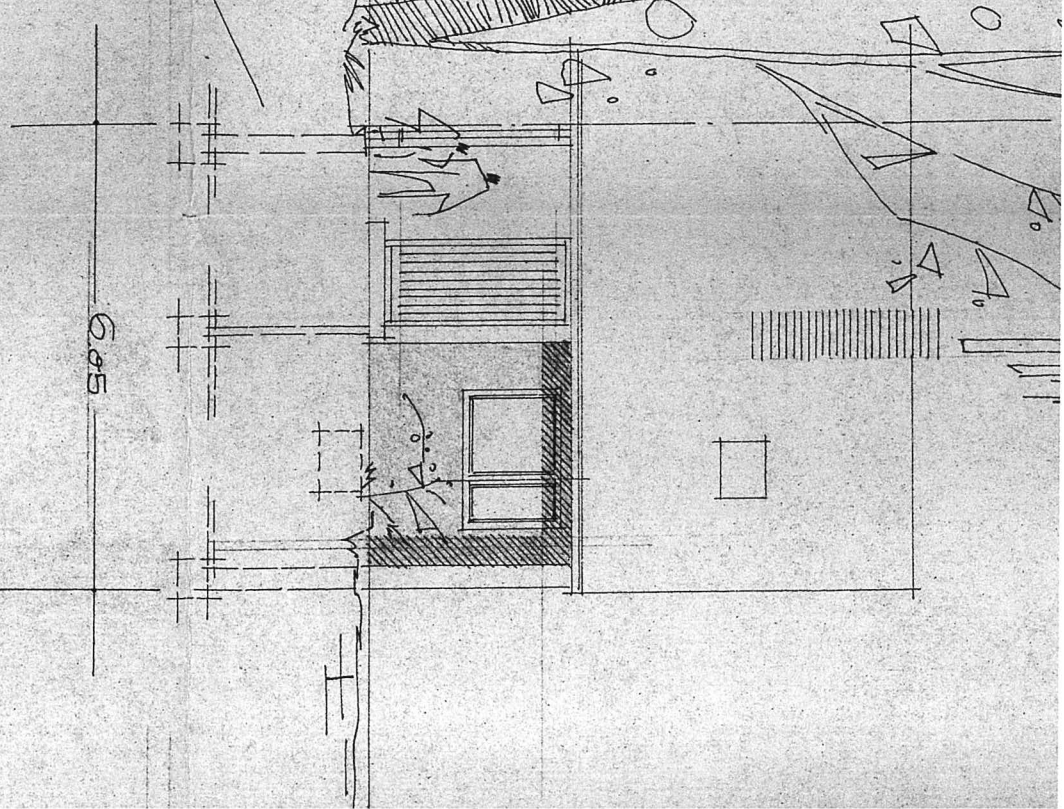

KELLERGEOSCHOSS

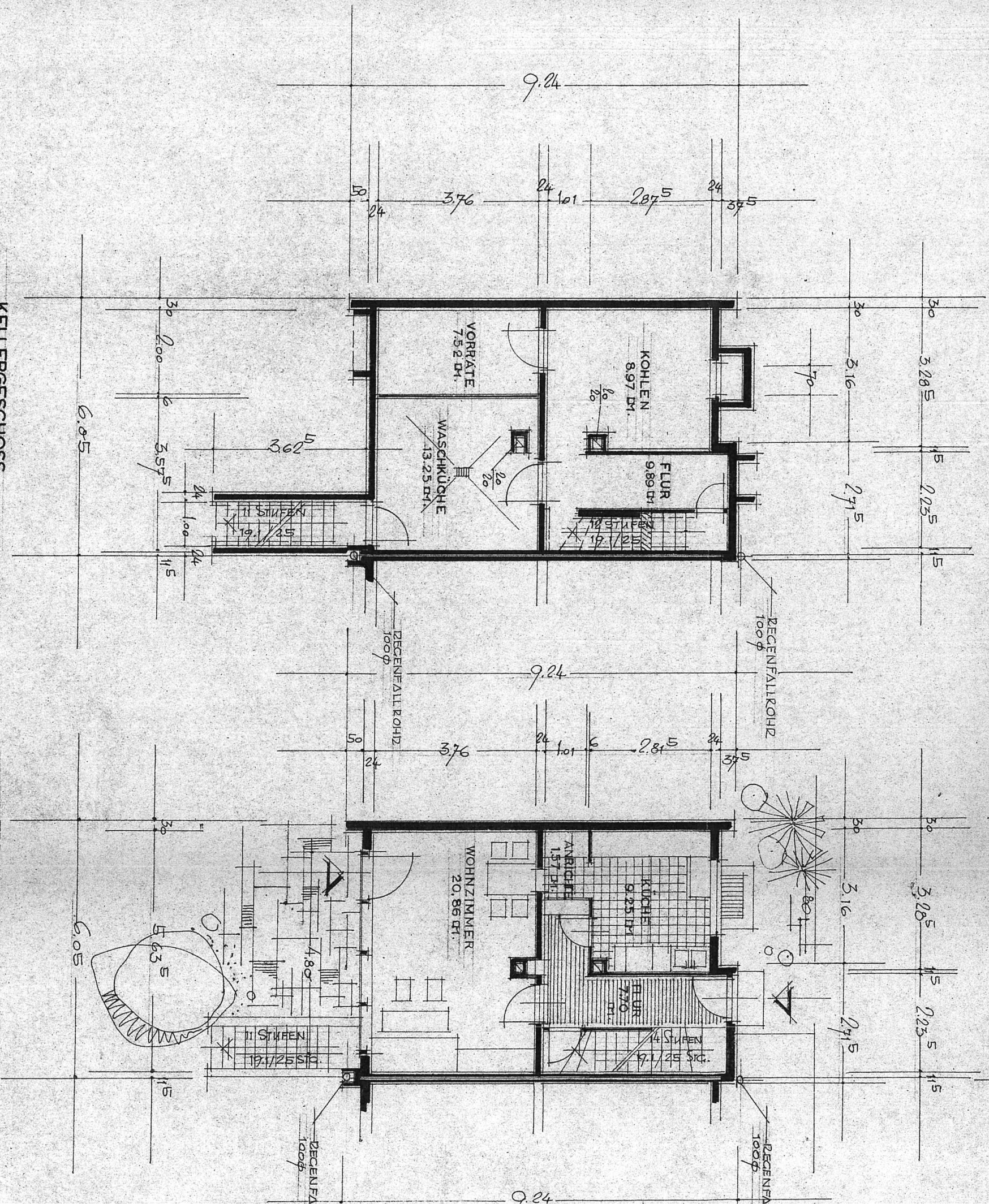

ERDGESCHOSS

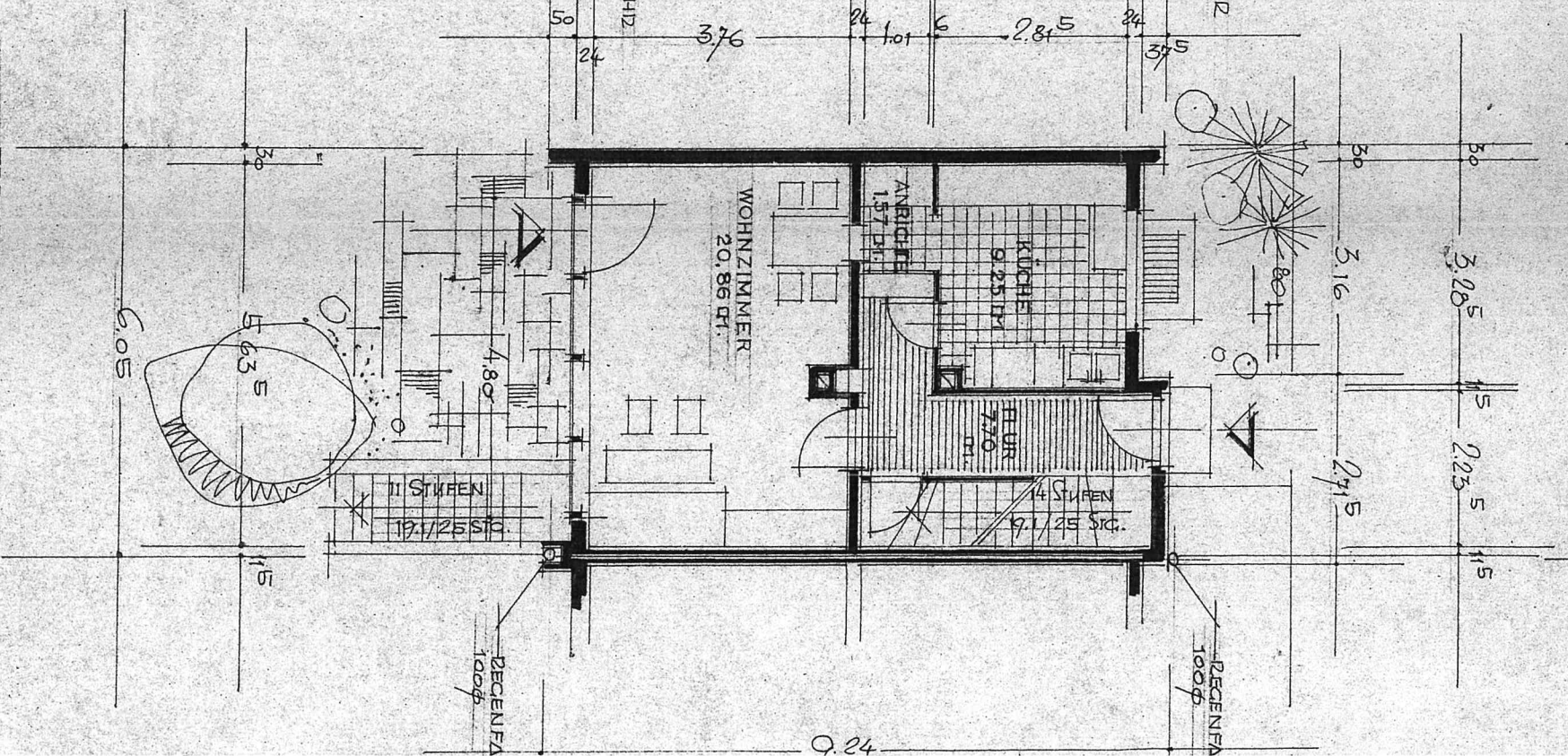



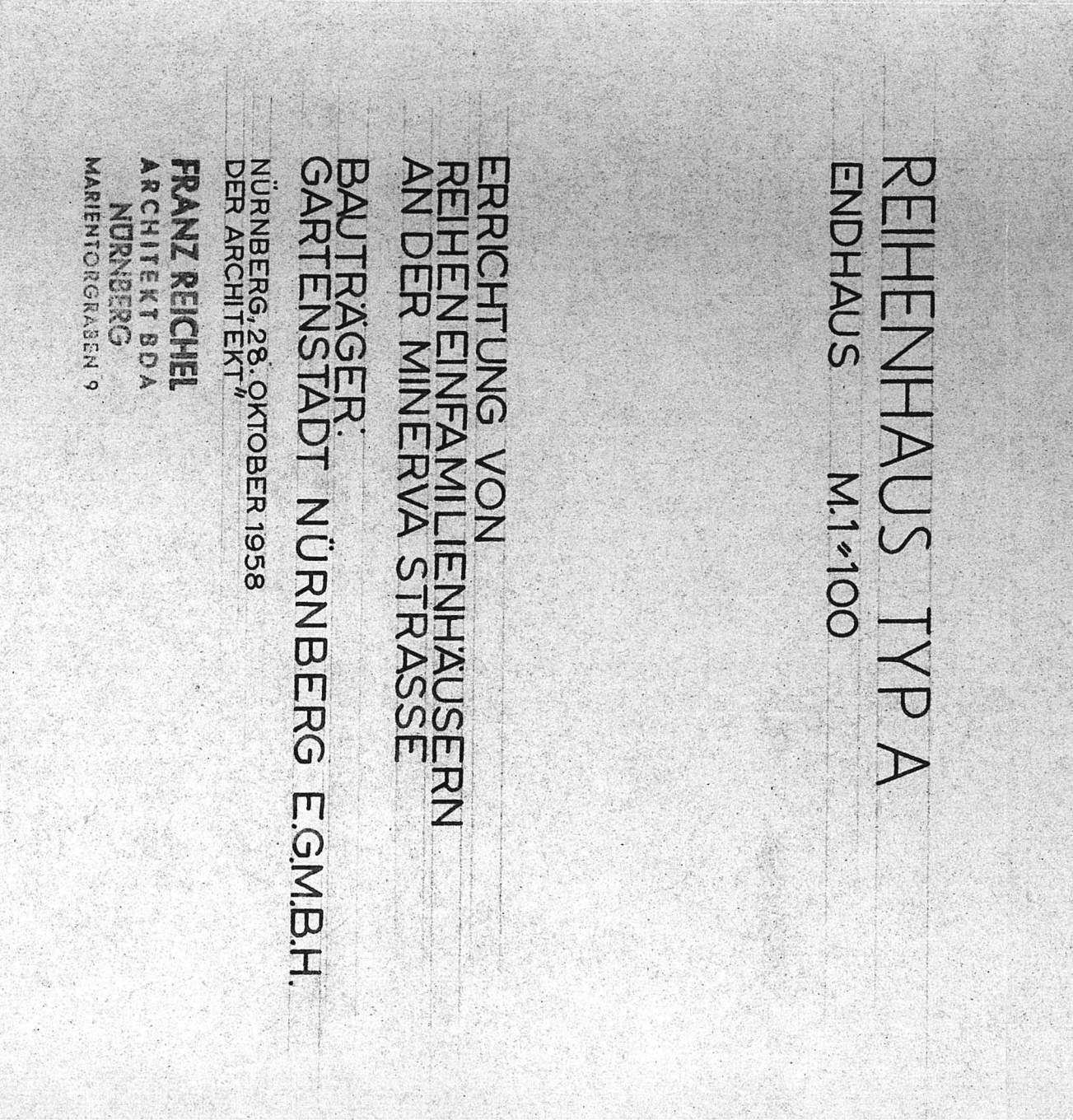
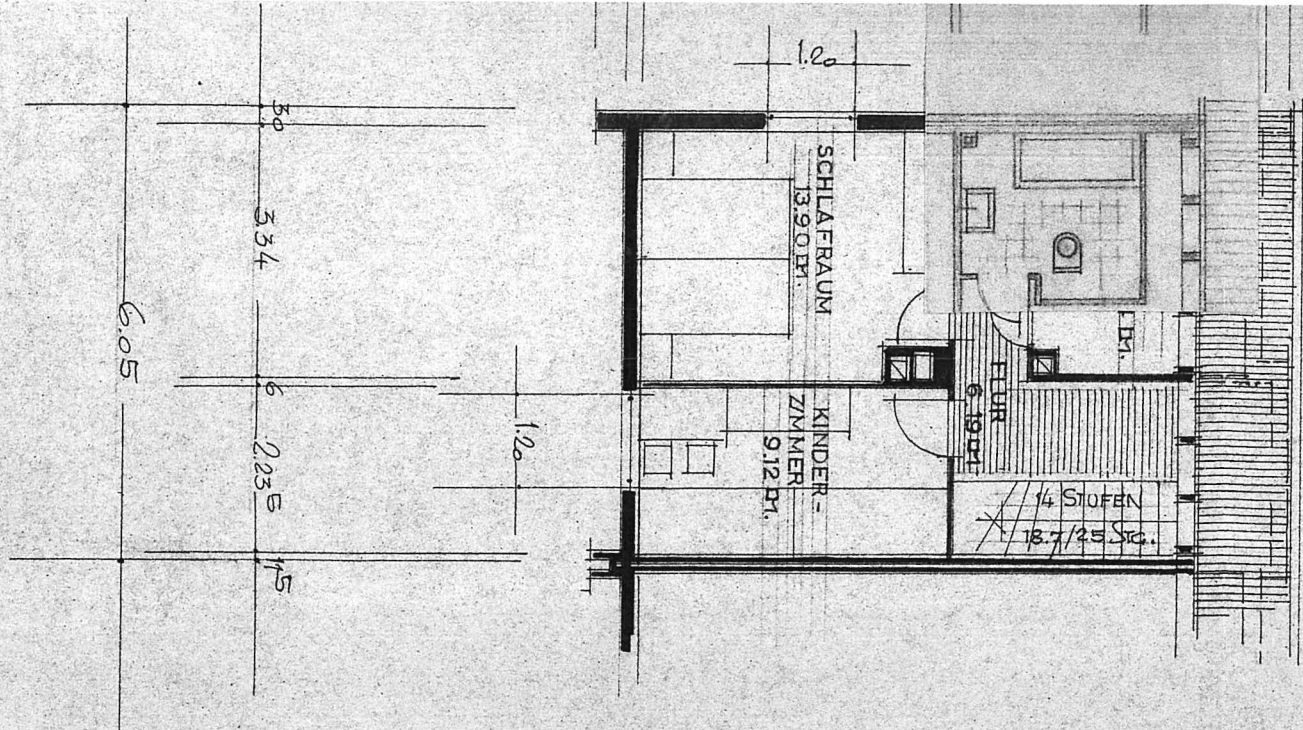
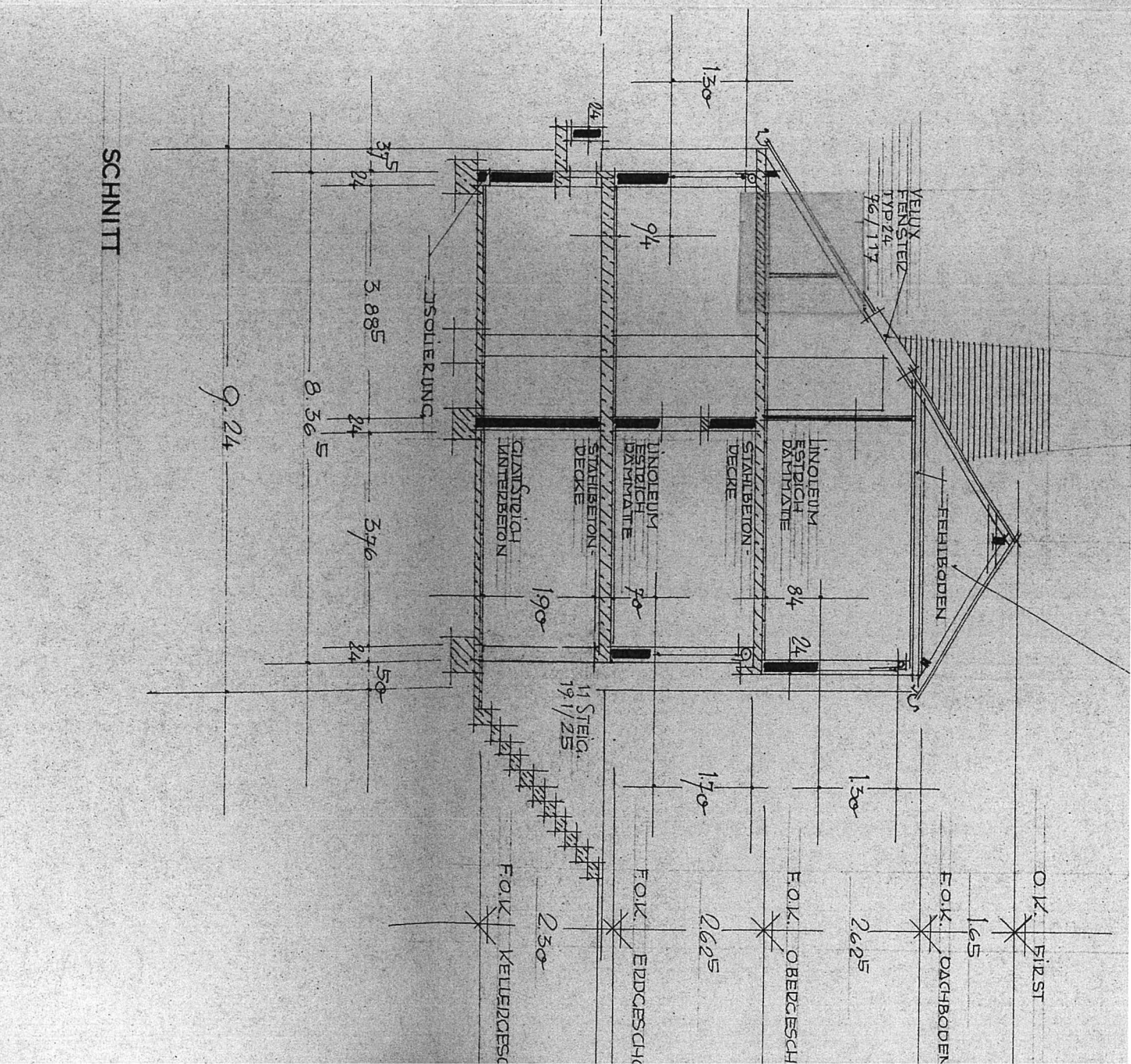
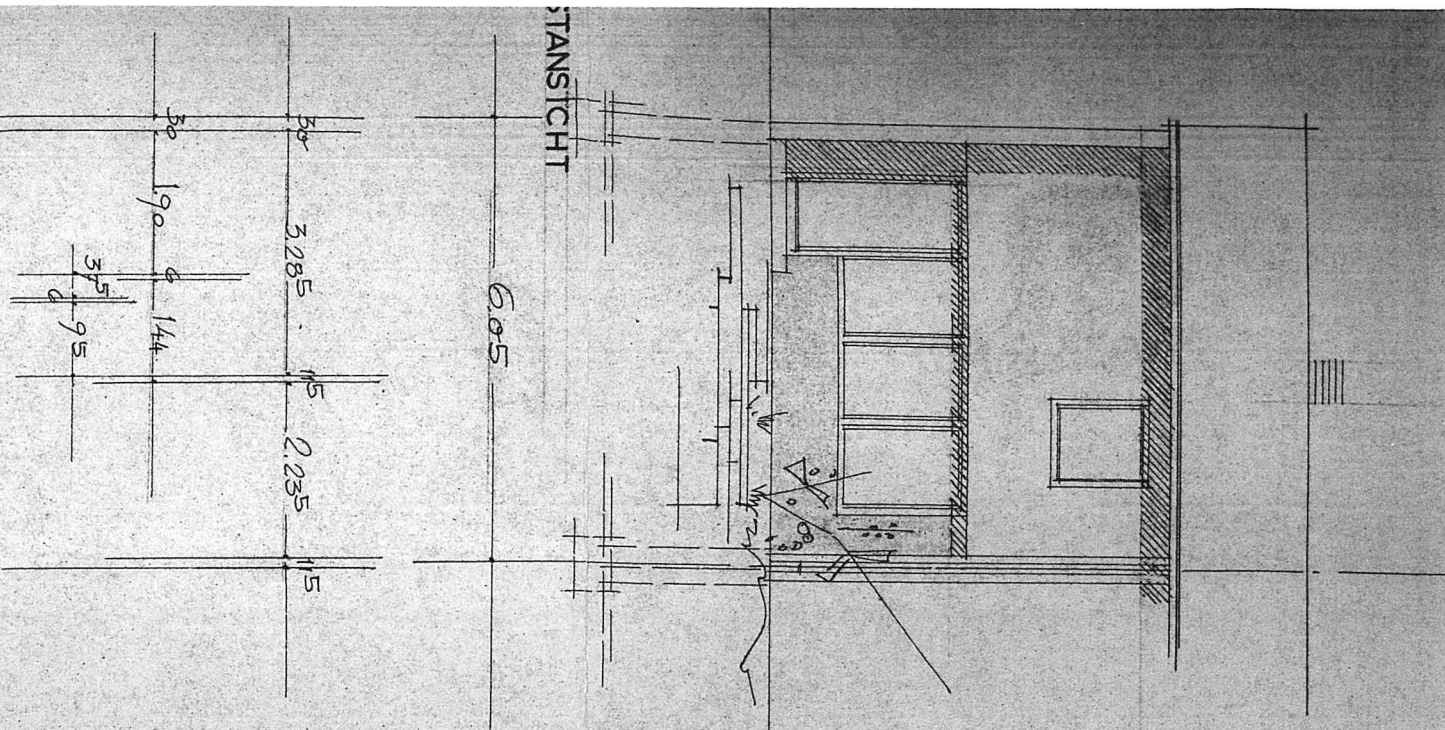

# REIHENHAUS TYP A ENDHAUS M.1-100

ERRICHTUNG VON  
REIHENEINFAMILIENHAUSEN  
AN DER MINERVA STRASSE  
BAUTRÄGER:  
GARTENSTADT NÜRNBERG E.G.M.B.H.  
NÜRNBERG, 28. OKTOBER 1958  
DER ARCHITEKT  
**FRANZ REICHEL**  
ARCHITEKT BDA  
NÜRNBERG  
MARIENTORGRABEN 9

OBERGESCHOSS



WOHNANLAGE  
GARTENSTADT  
NÜRNBERG  
EGMBH.  
LAGEPLAN M=1:1000

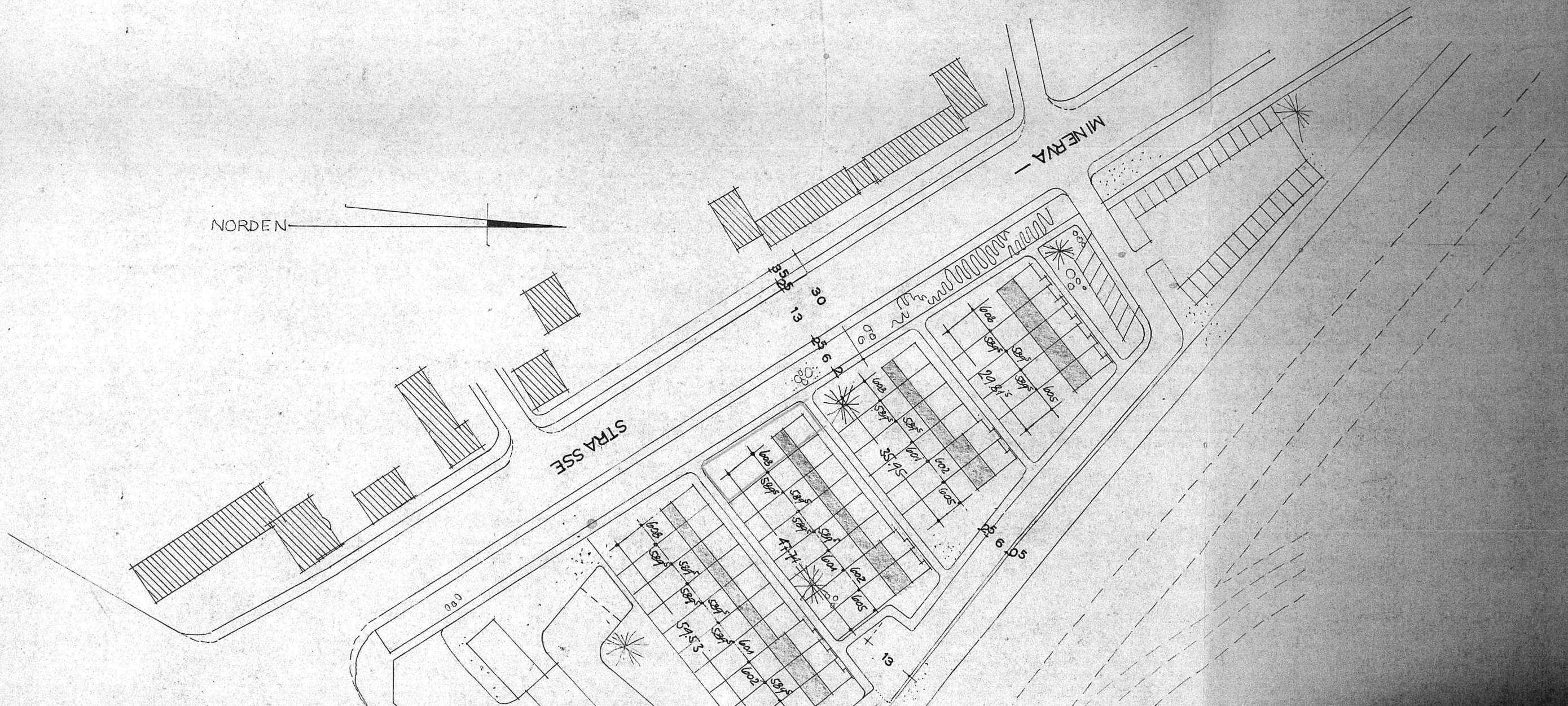



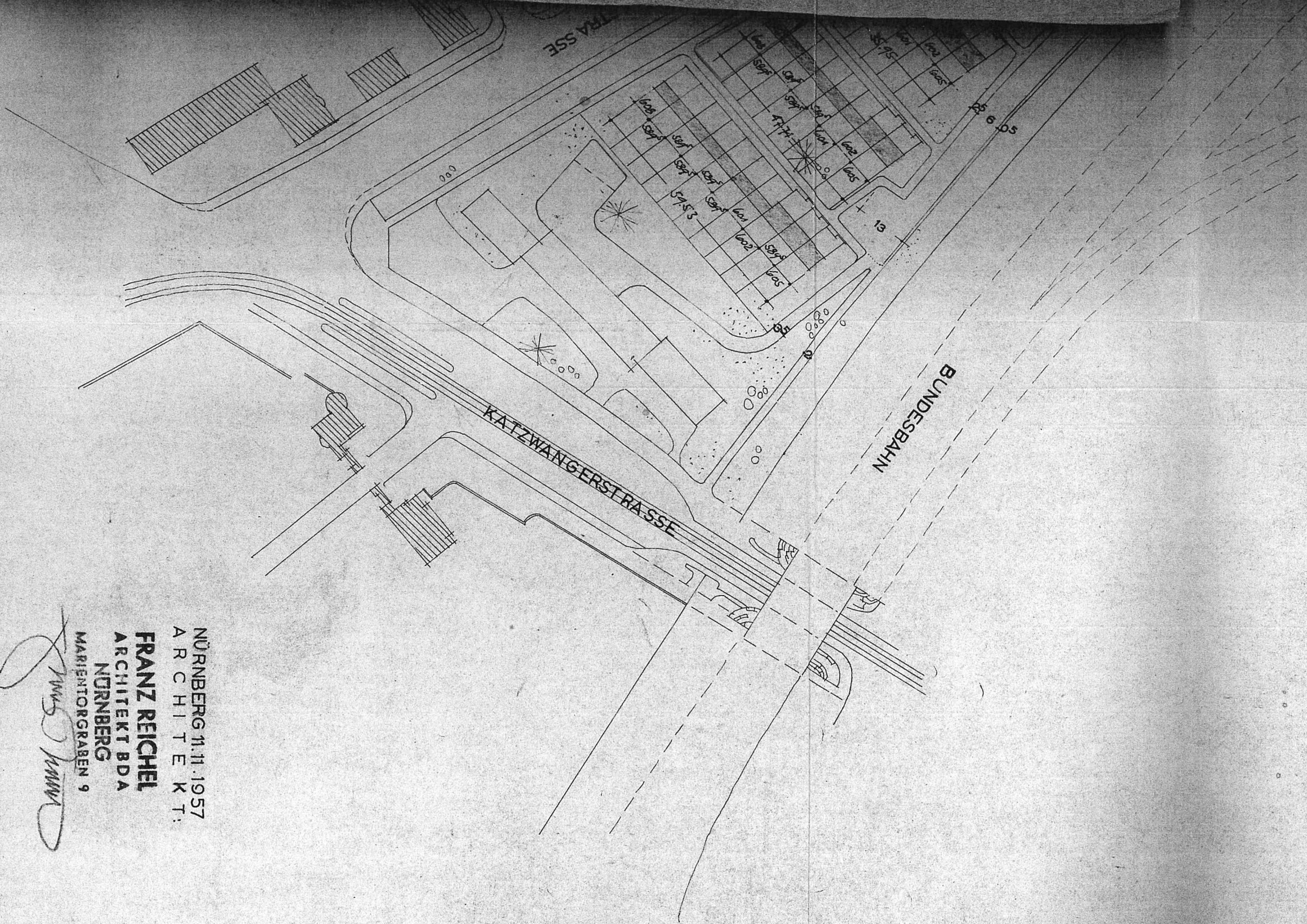

NÜRNBERG 11.11.1957  
A R C H I T E K T:

**FRANZ REICHEL**  
ARCHITEKT BDA  
NÜRNBERG  
MARIENTORGRABEN 9

*Handwritten signature of Franz Reichel*