

BAUHERR:

Gerhard Lachmann

NACHBARN:
KENNTNIS GENOMMEN
UND ZUGESTIMMT.

GEMEINDE

PLNR:

Gerhard Geuth.

GENEHMIGT

nach Maßgabe des Bescheides
v. 20.5.76 Nr. 609/76
03. Juni 1976

Bayreuth, den

Landratsamt

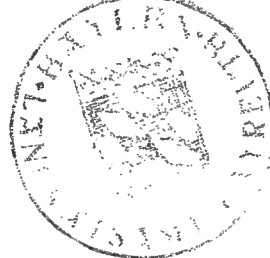

M. Hölzl

[Signature] 1. Bgm.

WINDFANG - ANBAU

BAUHERR: GERHARD LACHMANN

HOLLFELD

WIESENTFELS 39

PLANFERTIGER:
HOLLFELD, 24.11.75

REDAKTION
HOLLFELD
Hollfeld/Geb. - Telefon Nr. 221

M.: 1:100

SÜD — WEST

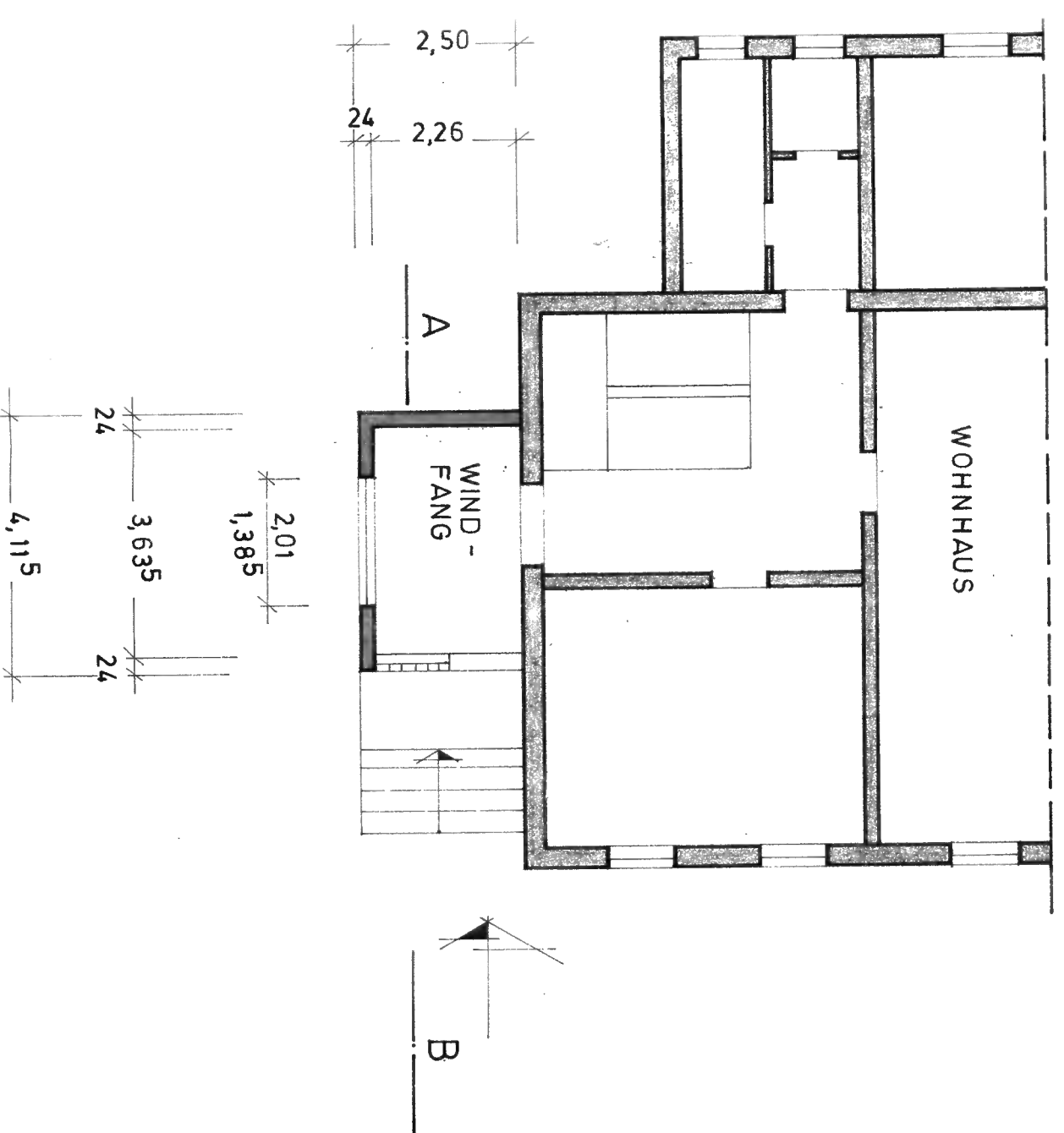

KIESPRESSDACH MIT INNERER
ENTWÄSSERUNG.
STAHLBETONDECKE.
FUNDAMENTE BIS AUF TRAGF. GRUND.

Die tragenden Elemente sind
so auszuführen, dass die den
Stahlbetondecke zugewandten
Stützelemente genügend
genügen.

BV. Nr. 609176

1. Baujahr 1954

Baujahr 1954 13.5.76

Landratsamt

Handwritten signature

ALLE MASSE
AM BAU PRÜFEN.

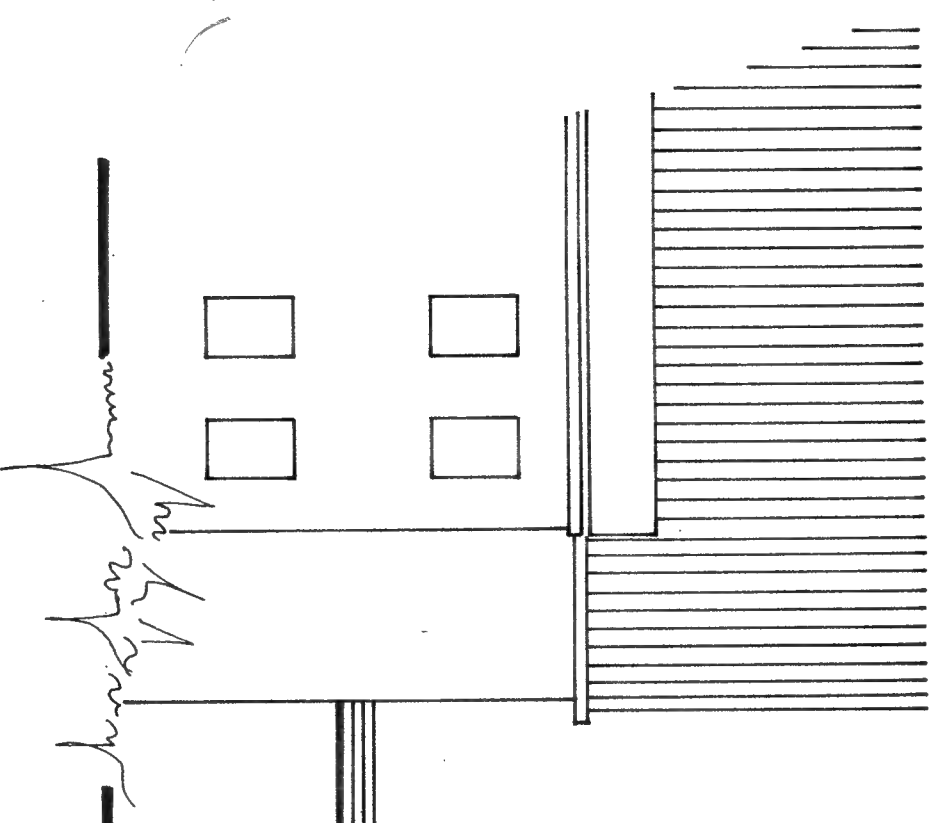

SCHNITT A — B

NORD — WEST

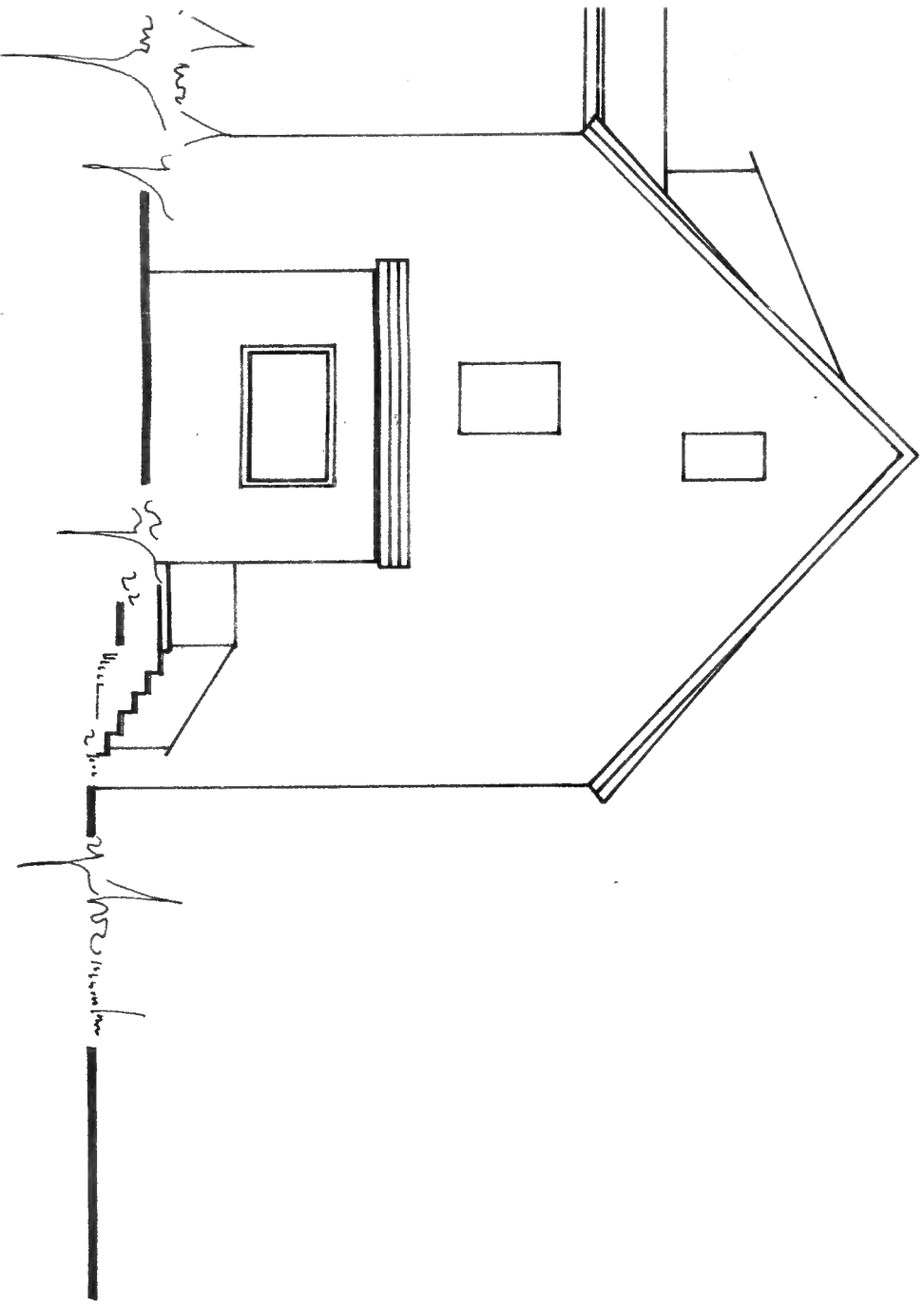

3,00

