

GENEHMIGT

BAUHERR:

nach Maßgabe des Bescheides
v. 20.1.76 Nr. 609/76
Bayreuth, den 03. Juni 1976

Gerhard Lachmann

Landratsamt



NACHBARN:
KENNTNIS GENOMMEN
UND ZUGESTIMMT

GEMEINDE

PLNR.:

Gerhard Lachmann

H. Lachmann

S N O R D E N

SPRESSDACH MIT INNERER
TWÄSSERUNG.
VL BETONDECKE.
NDAMENTE BIS AUF TRAGF. GRUND.
TUNGSSCHLITZE IM GARAGENTOR.

Die tragende Struktur sind
so dimensioniert, dass die
Kombination aus statischen und
statischen Anforderungen
genügen.

AUTOGARAGE

BAUHERR: GERHARD LACHMANN

H O L L F E L D

WIESENTFELS 39

S WESTEN T

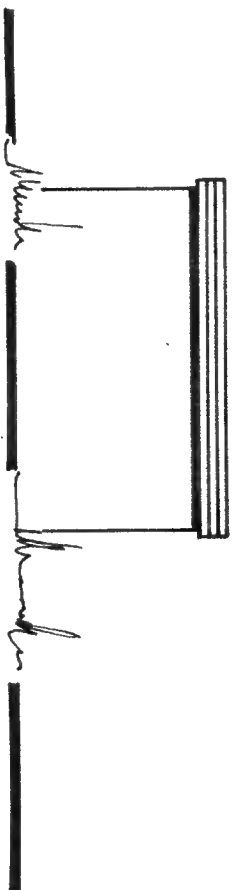

Wellenlinie

PLANFERTIGER:
HOLLFELD, 25.11.75

PETER W. LACHMANN
Kartographie
Hollfeld, Obfr. - Telefon Nr. 271

M.: 1:100

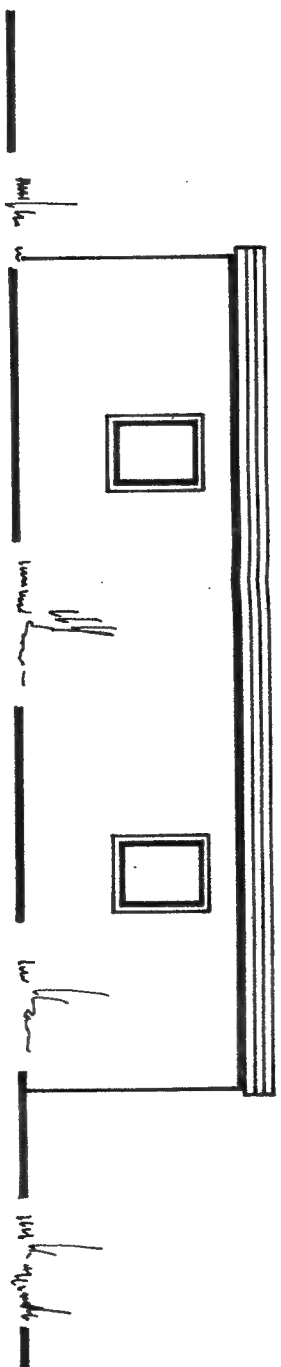

S Ü D E N

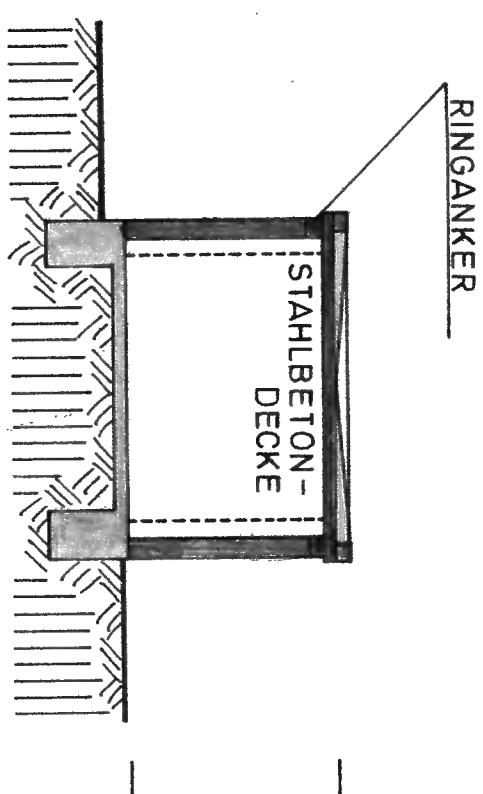

SCHNITT A - B

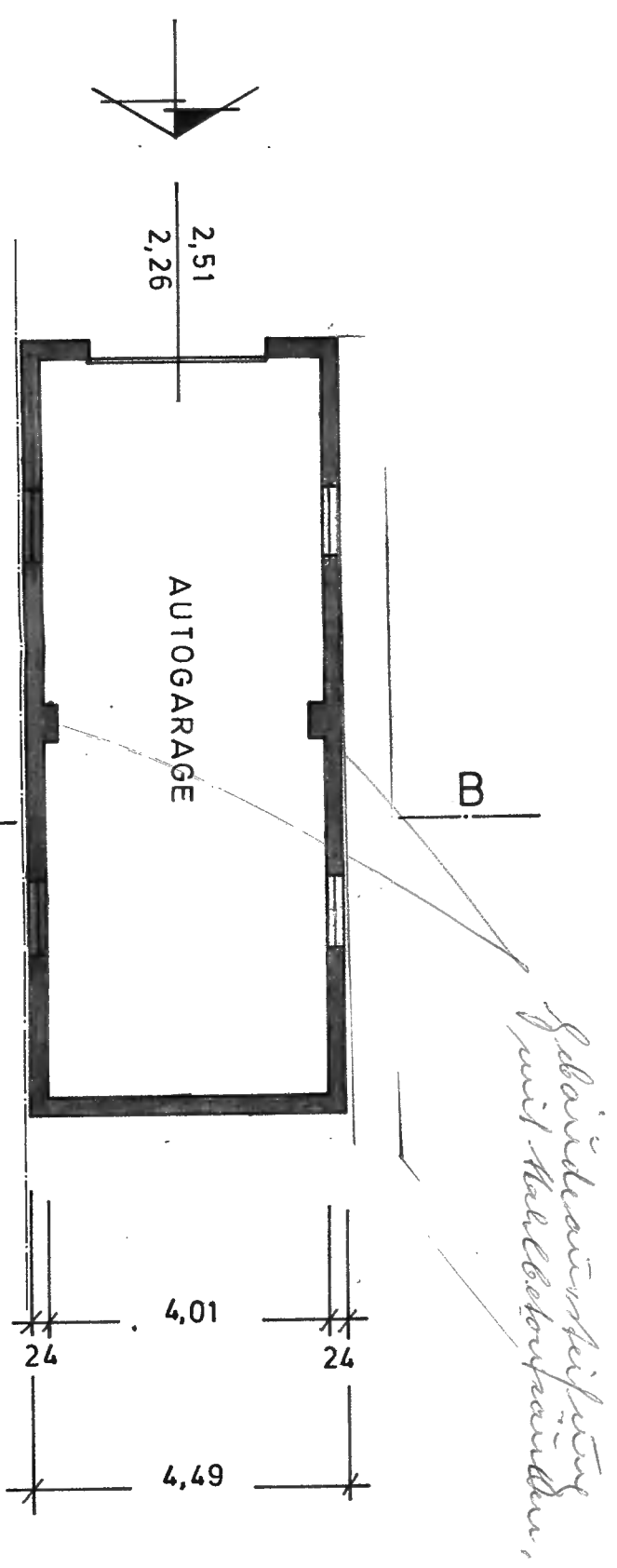

BV. Nr. 609176
 Teil 1: 1. 1. 1977
 Baureihe 13.5.76
 Landratsamt
 I. A.

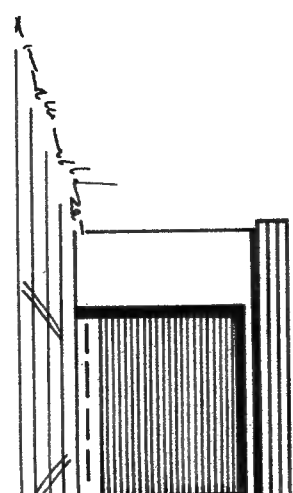

ALLE MASSE AM BAU PRÜFEN.
 OSTE