

NORD - WEST

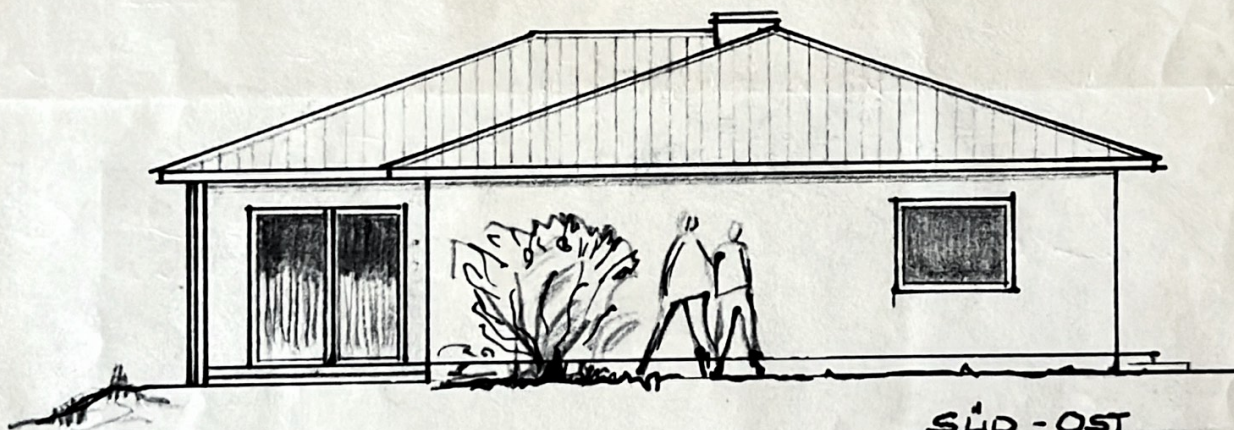

SÜD - OST

EINFAMILIENWOHNHAUS  
KLAUS PREISS  
IN SEYBOTHENREUTH

DER BAUHERR:

BAYREUTH 10.2.71.  
PLANUNG:

DIE NACHBARN:



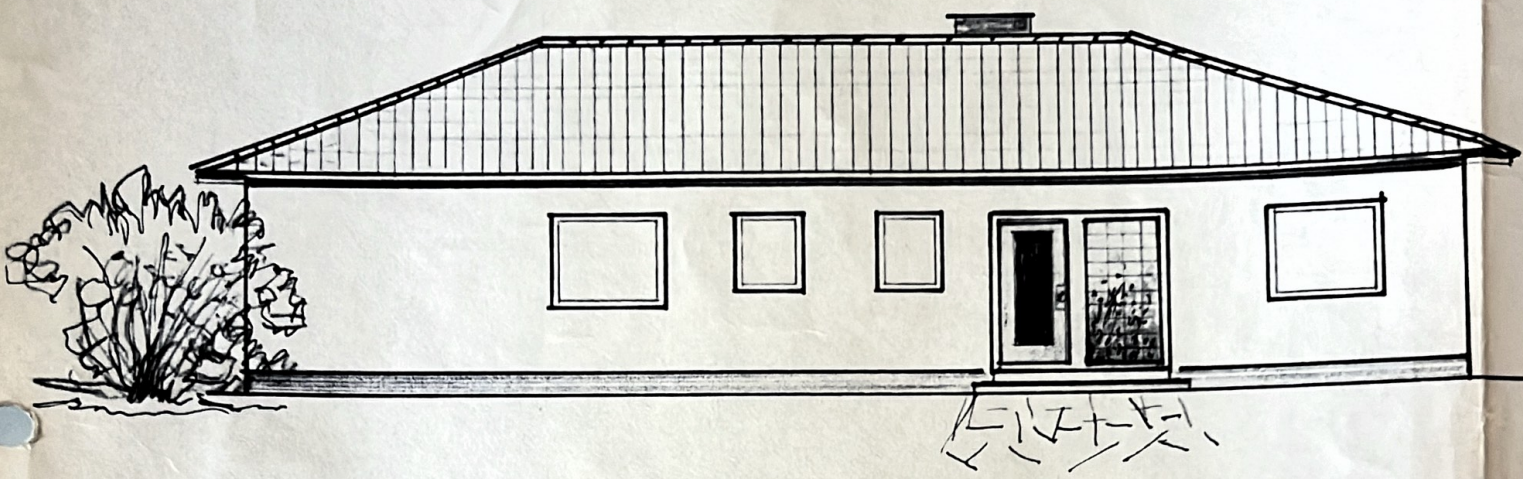

NORD - OST

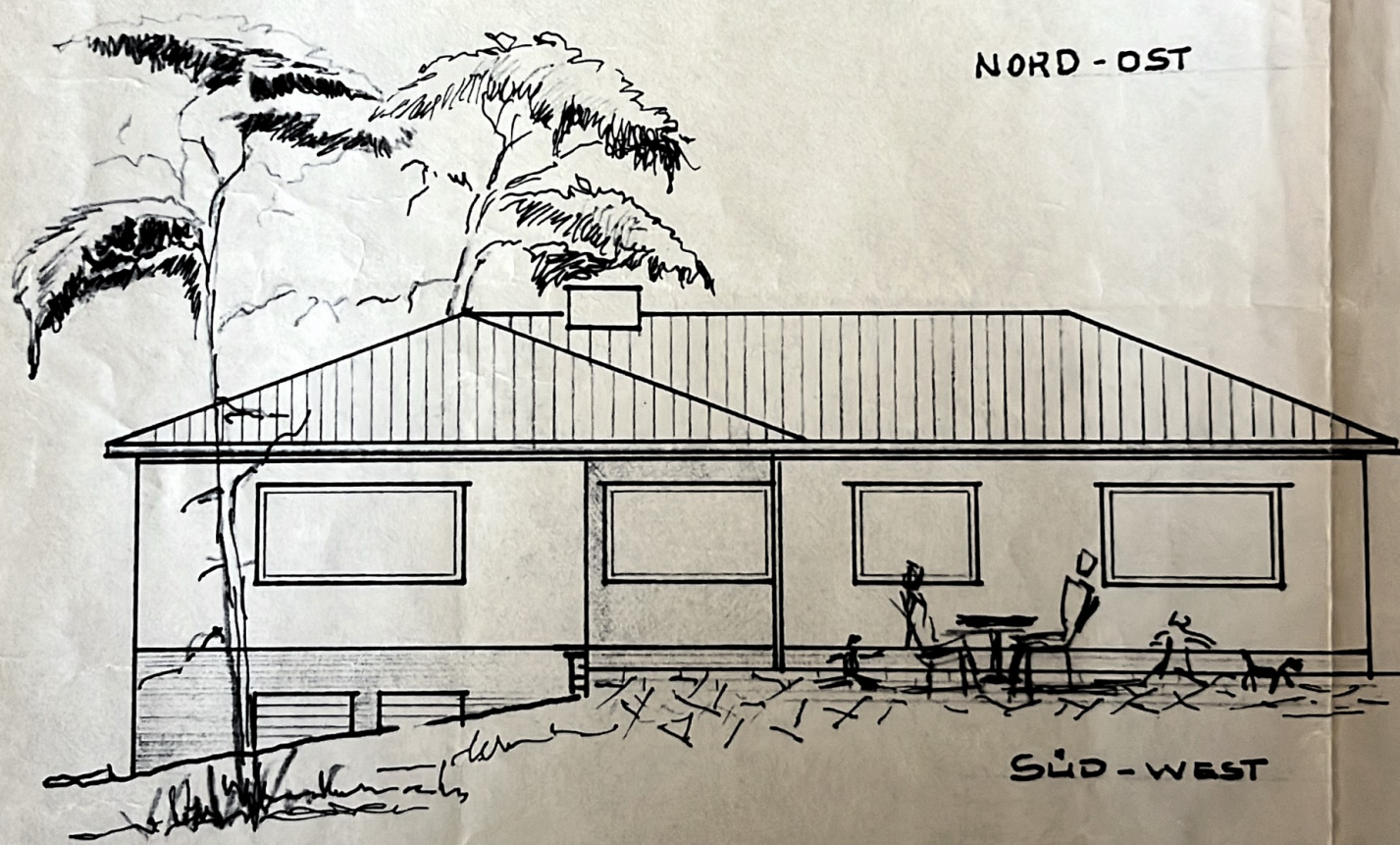

SÜD - WEST



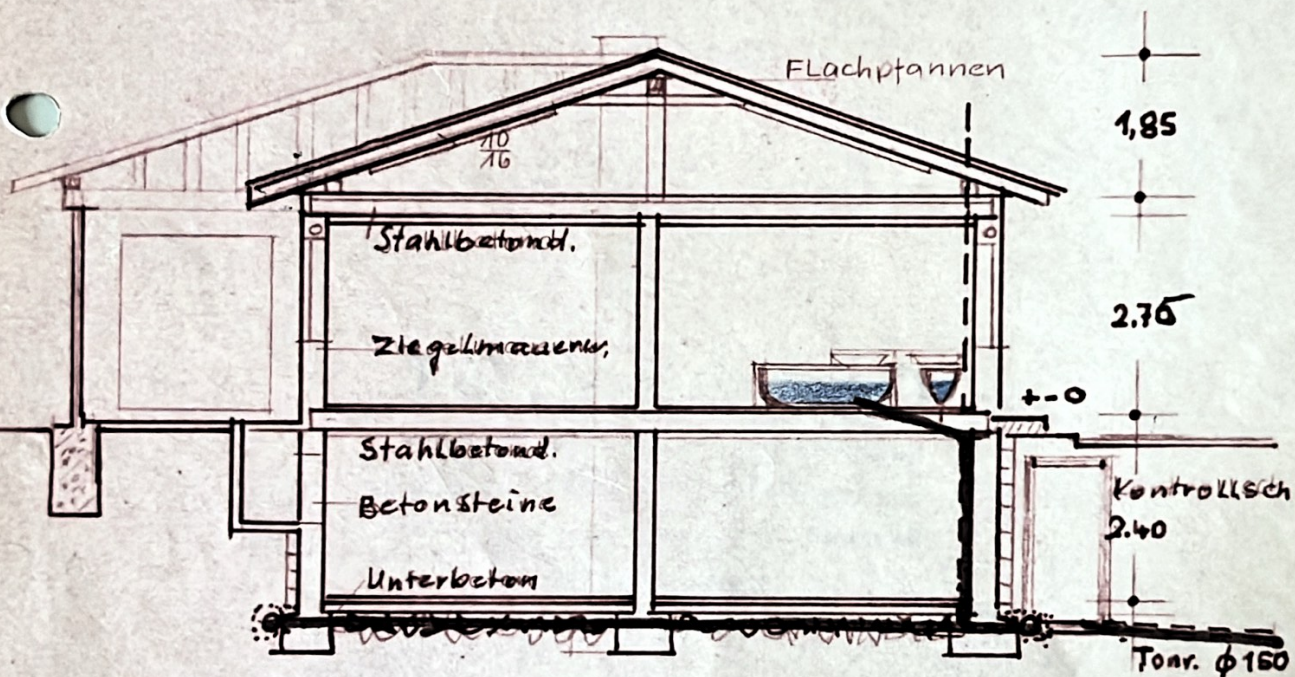

Querschnitt

BV. Nr. 332/77

Technisch geprüft

Bayreuth, den 10.5.77

Landratsamt

I.A.

*[Handwritten signature]*